

託児ハウス きっき

ご案内

はじめまして。子供たちが、安心して、楽しく過ごせるように、
また、少しでも保護者の方の力になれるよう、従業員一同
心より、お待ちしております。

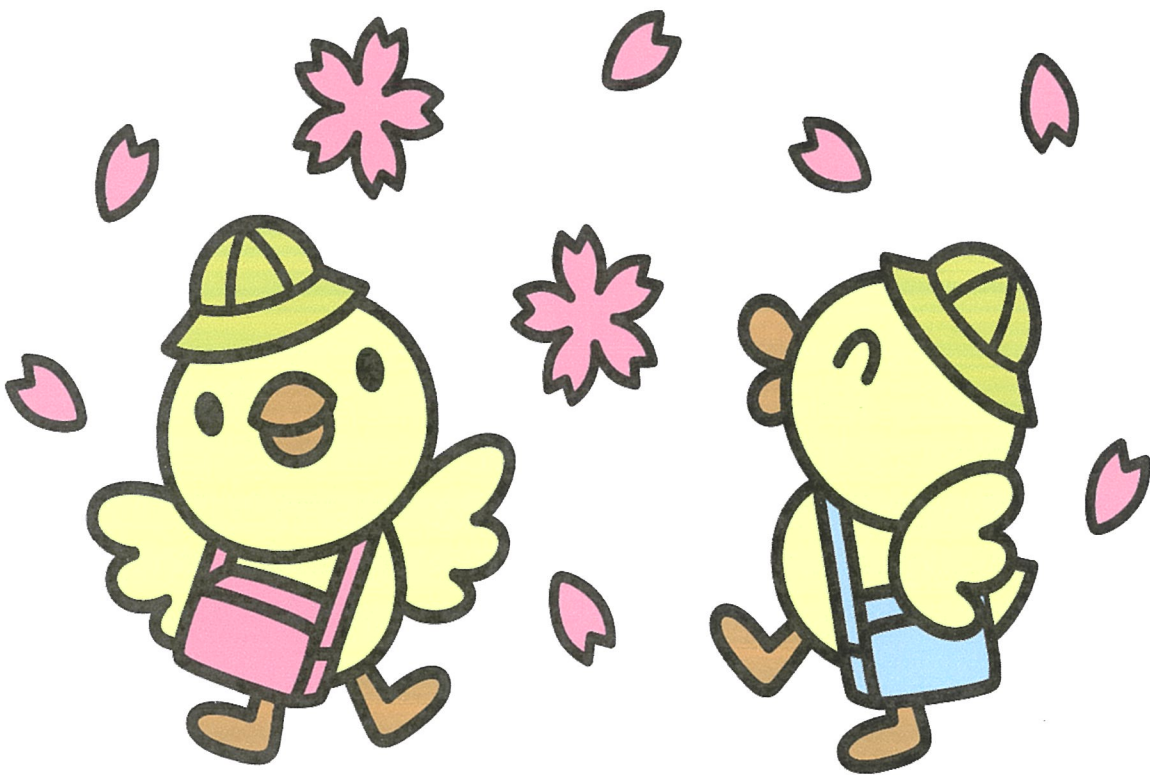

住所……富良野市弥生町5-70(パチンコパーラー太陽、横にあります。)

託児ハウス きっき

携帯~080-1863-6343

* 月極契約は先着順です。(定員になり次第、お断りする事があります。)

* 土日祝日、時間、一日保育もあります。

この度は、お申し込みをいただき、誠にありがとうございました。

また、ご検討中の方は、お申し込みいただけるよう、お待ちしております。

お子様を、ご家族の方が安心して預けていただけるように、従業員一同、頑張っておりますので、よろしくお願い致します。

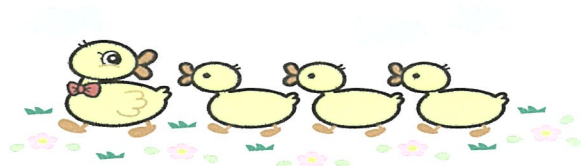

『 保 育 方 針 』

- ・ 子供たち一人一人の成長に添った保育を目指し、遊びを通じ心の成長を大切にしながらの、保育環境努めて行きたいと思えます。
- ・ 保育をする上で、子供たちの健康と安全に細心の注意を払い、個々の家庭とのコミュニケーションをとっていきたいと思っています。
- ・ 安心して伸び伸びすごせるような場をつくれます。

『ご利用してもらう上でのご注意』

- ・ 保護者以外の方がお迎えの時は必ずお電話ください。
- ・ 保育中発熱(38,0度以上)体調が悪くなった時お迎えをお願いします
- ・ お休みをする時は、9 時までにご連絡下さい。
- ・ 保育料の滞納が度々あるようなら、契約を解除する事があります。
- ・ 保護者の方の連絡先、住所等の変更がありましたらご連絡下さい。
- ・ 万が一、保育中の事故の時は保険で保障致します。

定 員 5 名 (0歳2ヶ月～6歳)

開 閉 時 間	平日(月～土曜日)	8:30～18:00	
	日曜日、祝日	8:30～18:00	(要予約)
延長開閉時間		8:00～18:30	(要予約)

『 ご 利 用 料 金 』

- 1 月極保育(月～金曜日 祝日なし) 35,500円
(保育料 32,000円 昼食代 2500円 おやつ 1000円)
 - 2 月極保育(月～土曜日 祝日なし) 38,500円
(保育料 35,000円 昼食代 2500円 おやつ 1000円)
 - 3 月極保育(月～日曜日 祝日あり) 42,500円
(保育料 39,000円 昼食代 2500円 おやつ 1000円)
 - 4 半月保育(月～日曜日、10日間) 21,000円
*祝日あり
* 10日以上は通常料金になります。(おやつあり、給食なし)
- ・ 一日保育(月～日曜日) 3,500円
 - ・ 時間預かり(月～日曜日、1時間) 600円

*食事代 400円 おやつ 1回100円 オムツ 1枚50円 ミルク1回100円
*次の月に日数は持ち越しできません。

『 ご利用者の方に対して 』

- ・ 兄弟でのご利用の場合 2人目から半額以下(月極のみ)です。
延長保育料～

朝の場合……30分500円加算(月極保育2・3無料・普通料金割引のみ)

夜の場合……30分500円加算(月極保育2・3無料・普通料金割引のみ)



『一日の生活の流れ』

- 8:30～ 登所(検温、視診)自由遊び
- 9:30～ お片付け、朝の挨拶、水分補給(牛乳、又は、ヤクルト&お菓子)
- 10:00～ 遊び(お散歩、ままごと、お絵かき等)
- 11:30～ 昼食準備、昼食
- 12:30～ お昼寝準備、お昼寝
- 15:00～ 起床、おやつ
- 16:00～ 自由遊び、帰宅
- 18:00 閉所



- * 上記の流れは、目安ですので、子供の状態や季節などでかわります。
- * お子さんの誕生日の月にはお誕生日会を行います。
- * 月ごとに色々な行事を取り入れたいと思っています。

『給食』

- ・ 託児所でそれぞれにあわせ調理しています。
- ・ 乳幼児の場合哺乳瓶、粉ミルクは、使い慣れたものを、持参して下さい。
- ・ 離乳食の必要なお子さんは、託児所で、ご用意致します。
- ・ 金、日、祝日は、各自昼食をご用意してください。
- ・ 土曜日の昼食は基本的には、パン、牛乳、バナナを用意します。← 月極 3 の可

『保険』

- ・ 託児施設運営にあたり
- ・ 火災保険、賠償責任保険、傷害保険に加入しています。



『休日』

・お盆(基本8月13, 14, 15(変更有り))年末年始(12月31~1月3日)

*但し絶対という訳ではない。要望があれば対応可。(1~3人)

(その場合料金は割り増しになります。)

1時間 700円

1日 4,000円

時間 10:00~17:00

- ・ お弁当持参。……おやつは用意します。
- ・ 離乳食の場合は託児所で用意します。
- ・ 要予約です。

『服装』

- ・ 活動しやすく、汚れてもいい物、着脱しやすい物。
- ・ 全ての持ち物には名前を書いてください。



『月極児の持ち物』

- ・ かばん~連絡帳、
- ・ お預かり~オムツ、おしり拭き、着替え、哺乳瓶、粉ミルク

『時間、一日保育の持ち物』

- ・ オムツ、おしり拭き、着替え、哺乳瓶、粉ミルク、帽子

『家庭との連絡方法』

- ・ 月一回のお便りを、配布し、一日の様子を書いた、お便り帳を用意します。

『保育料納入方法』

- ・ 月極児は前納制です。
- ・ 毎月25日までに納入日です。(上、下半期は20日前後になります。)
- ・ 時間、一日保育の場合、帰りに精算となります。

*退所時、保育所、幼稚園、に移る場合は、必ず事前に(1ヶ月前ぐらい)お知らせください。(色々な用意がある為)

何か、わからない事や、聞きたいことがありましたら、お気軽に、お電話下さい。

従業員一同心よりお待ちしております。



ご利用者の方へ

お子様を、預けてくださる上で、託児所で把握しておかなければならぬ
いことが、ありますので、ご記入下さい。

お子様のお名前	男	女
お誕生日		

- * 住 所
- * お家の電話
- * 緊急時の電話
- * 保護者の方の名前(父)
(母)
- * アレルギーはありますか。
- * ひきつけ、けいれんを、おこしたことは、ありますか。
- * ご利用している病院はどこですか。
- * 予防接種は、何を受けてましたか。
- * 入院をしたことが、ありますか。
- * 何か、気をつけてもらいたいことは、ありますか。

ご協力ありがとうございます。